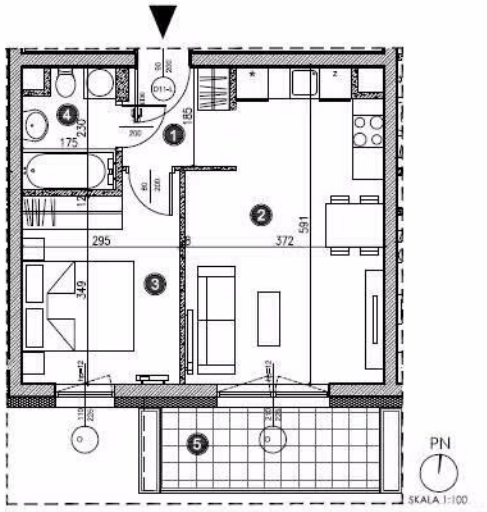

Mieszkanie na sprzedaż, Lublin, 37,36m2

500 000 PLN

Numer referencyjny: 164



Karolina Pizoń
Współwłaściciel
Doradca ds. Nieruchomości

+48 731 499 123
pizon@onestobroker.pl

Lokalizacja

Państwo:	Polska
Województwo:	lubelskie
Miasto:	Lublin
Ulica:	Kameralna

Informacje podstawowe

Cena:	500 000 PLN
Na wyłączność:	Nie
Rodzaj transakcji:	Sprzedaż
Rodzaj nieruchomości:	Mieszkanie
Stan nieruchomości:	deweloperski

Mieszkanie

Powierzchnia:	37,36m^2
Liczba pokoi:	2
Liczba sypialni:	1
Balkon:	Nie
Liczba łazienek:	1

Budynek

Rok budowy:	2026
Okna:	PCV
Kierunek okien:	["south"]
Piętro:	6/7
Winda:	Nie

Media

Internet:	światłowód
Ogrzewanie:	miejskie

Informacje dodatkowe

Miejsca parkingowe:	parking podziemny
Liczba miejsc parkingowych:	1
Rodzaj kuchni:	aneks

Opis

NOWE MIESZKANIE I STAN DEWELOPERSKI I 2 POKOJE
I WINDA I MIEJSCE POSTOJOWE I GARAŻ PODZIEMNY
I LUBLIN I CZECHÓW I BLISKO UNIWERSYTET MEDYCZNY
I UMCS I KUL

KUP NOWE – BEZ PCC, BEZ PROWIZJI DLA BIURA!

OPIS MIESZKANIA

- 37,36 m;- 2 pokoje salon z aneksem kuchennym, sypialnia, łazienka, przedpokój;- Ekspozycja okien: południowa mieszkanie jasne i słoneczne;
- Lokalizacja: Czechów – doskonale skomunikowana część miasta;- Piętro: 6 z windą;- Miejsce postojowe w garażu podziemnym PŁATNE DODATKOWO.

UKŁAD POMIESZCZEŃ

1. korytarz – 3,64 m2

2. salon + aneks kuchenny – 19,49 m2

3. sypialnia – 10,62 m2

4. łazienka – 3,60 m2

5. balkon – 6,35 m2

KLUCZOWE ATUTY

- Nowoczesna architektura i wysoka jakość wykończenia części wspólnych;
- Duże okna zapewniające świetne doświetlenie wnętrz;
- Idealny układ świetna propozycja dla singla, pary lub jako świetna inwestycja pod wynajem!
- Zielona okolica z dostępem do miejskiej infrastruktury!
- blisko do centrum – tylko 5 minut autem!

- blisko na uczelnię (Uniwersytet Medyczny/UMCS/KUL) – tylko 5 minut autem!

KONTAKT

Karolina Pizoń

tel.: 731 499 123

pizon@onestobroker.pl

Treść niniejszego ogłoszenia nie stanowi oferty handlowej w rozumieniu Kodeksu Cywilnego.

Oferta wysłana z programu IMO dla biur nieruchomości